

UKŁAD PŁYTEK ZESPÓŁ SANITARNY POM. nr 7 i 8

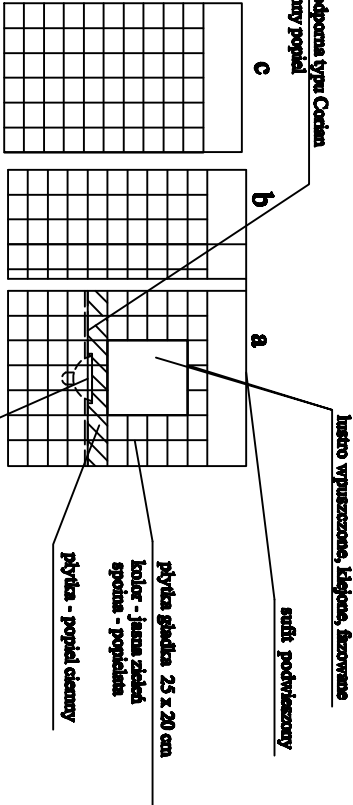
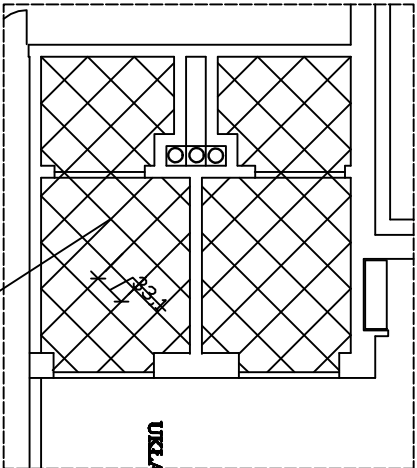
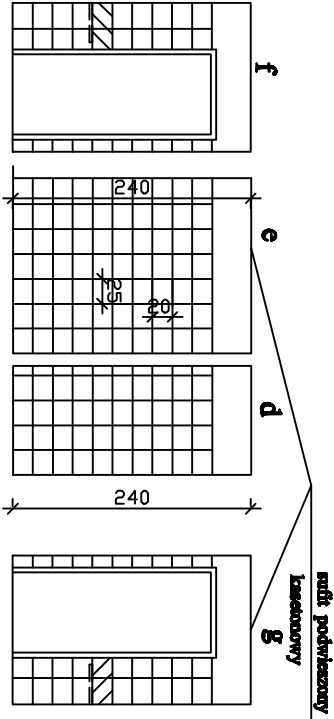
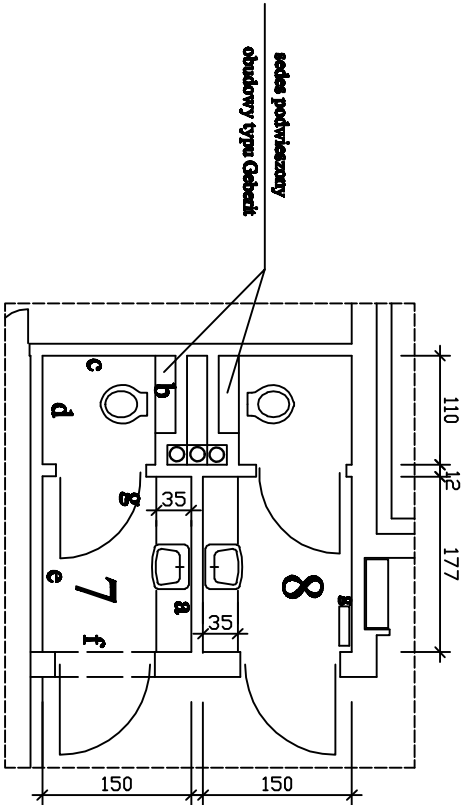

INWESTOR	Muzeum Historyczne w Łodzi	ARCHITEKTURA	BRANŻA	PROJEKTANT	PROJEKTANT	NR RYT.
LICZĄCA	CECHOWA NAD NERWIC - dr. inż. 398/1, 399/1 - dr. inż. 1	PAWŁON WYSTAWNICZO - ADMINISTRACYJNY	UKŁAD PŁYTEK - NR 7 i 8	mgr inż. arch. Adam Jędrzejewski	mgr inż. arch. Adam Jędrzejewski	3A
OBJEKT	PAWŁON WYSTAWNICZO - ADMINISTRACYJNY	UKŁAD PŁYTEK - NR 7 i 8	BRANŻA	PROJEKTANT	PROJEKTANT	NR RYT.
PROJEKTANT	mgr inż. arch. Adam Jędrzejewski	mgr inż. arch. Adam Jędrzejewski	PROJEKTANT	mgr inż. arch. Adam Jędrzejewski	mgr inż. arch. Adam Jędrzejewski	NR RYT.